

## ARRETE DU MAIRE N° 11/2023

Vu le Code Général des Collectivités Territoriales et notamment ses articles L. 2212-1, L. 2212-9 et L. 2213-1 et suivants,

Vu les DICT N° 2323057147.232301DAC 02 et 2323057268.232301DAC02 en date du 07/06/2023 établies par S.V.T. – 6 rue de Nomeny – 54610 Manoncourt-sur-Seille,

Vu les travaux terrassement pour plantation de poteaux ENEDIS à 54610 Belleau + remplacement de réseau aérien rue de la Madeleine, du Gué, rue des Ailleux et rue Béquille (suivant plans ci-joint), par l'Entreprise S.V.T. - 6 rue de Nomeny à 54610 Manoncourt-sur-Seille,

Le Maire de la Commune de Belleau,

### ARRETE à compter du lundi 26 juin 2023

**Article 1<sup>er</sup>.** Les travaux rue de la Madeleine (RD10) sont autorisés en limite de propriété des particuliers et du domaine public avec respect des dimensions des trottoirs, et remise en état à l'identique. La circulation se fera en chaussée rétrécie et la vitesse sera limitée à 30 km/heure pendant et jusqu'à la fin des travaux.

**Article 2.** La mise en place de la signalisation réglementaire sera effectuée par L'Entreprise S.V.T. 6 rue de Nomeny à 54610 Manoncourt-sur-Seille, chargée des travaux, afin d'assurer la sécurité des personnes et des biens pendant la durée des travaux.

**Article 3.** Toute infraction au présent arrêté sera constatée par procès-verbal et poursuivie conformément à la loi.

**Article 4.** La Gendarmerie de Nomeny est chargée de faire respecter le présent arrêté.

**Article 5.** Ampliation sera adressée à :

Préfecture de Meurthe-et-Moselle – 1 rue Préfet Claude Erignac – 54038 NANCY Cedex  
Entreprise S.V.T. – 6 rue de Nomeny – 54610 Manoncourt-sur-Seille,  
DITAM Val de Lorraine – 500 avenue de Champagne – 54700 Pont-à-Mousson,  
Gendarmerie Nationale – 7 rue de Lorraine – 54610 NOMENY.

Belleau, le 08 juin 2023  
Le Maire,  
**Philippe BARTHELEMY**



*Information importante : En raison de la protection des données personnelles (RGPD du Parlement Européen et du Conseil en date du 27 avril 2016 entré en application en date du 25 mai 2018, ce courrier ne doit faire l'objet d'aucune publication sur les réseaux sociaux sous peine de poursuites.*

RECULE  
-8 JUN 2023

# Plan détaillé



Numéro de consultation de la déclaration liée : 2023060701054P

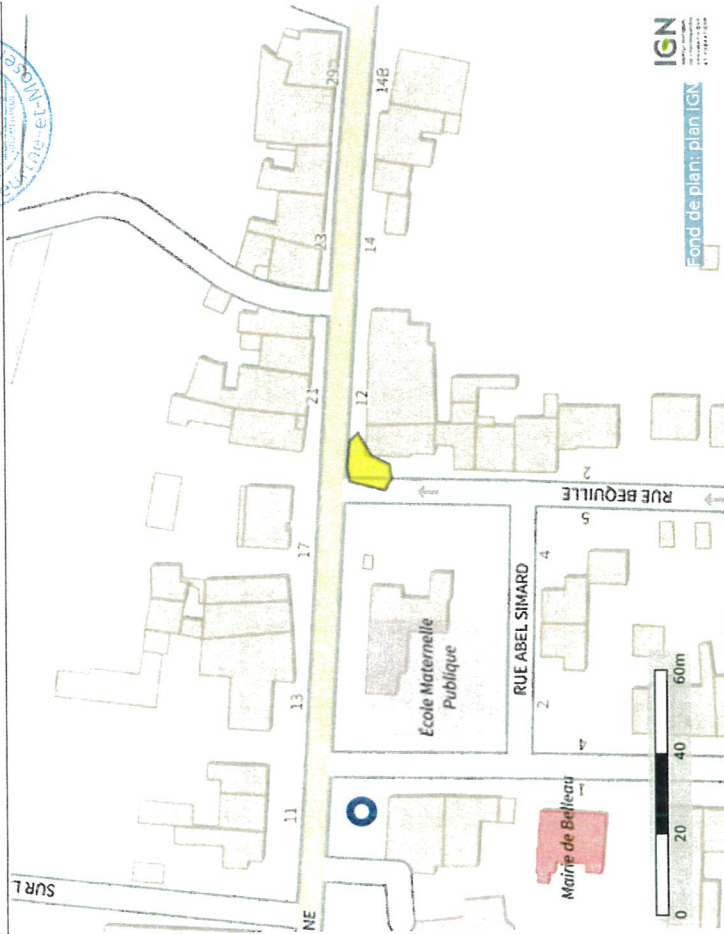

Coordonnées (Lambert 93) du centre de la commune saisie :  
933513.6526241924

6863619.7803294305

Coordonnées (GPS) des sommets des polygones :

- 6,18107851095317 48,83033054371381
- 6,18104900665401 48,83025638534147
- 6,18108655758021 48,83024225992474
- 6,18113215513347 48,83024579127934
- 6,18116165943263 48,83028463616290
- 6,18123841791962 48,83031263527067
- 6,18121262140391 48,83033054371381
- 6,18112827843521 48,83033608557434
- 6,18107851095317 48,83033054371381

(PlanDetail\_Props\_v1.01)

RECULE  
-8 JUN 2023

# Plan détaillé



Numéro de consultation de la déclaration liée : 2023060701062P

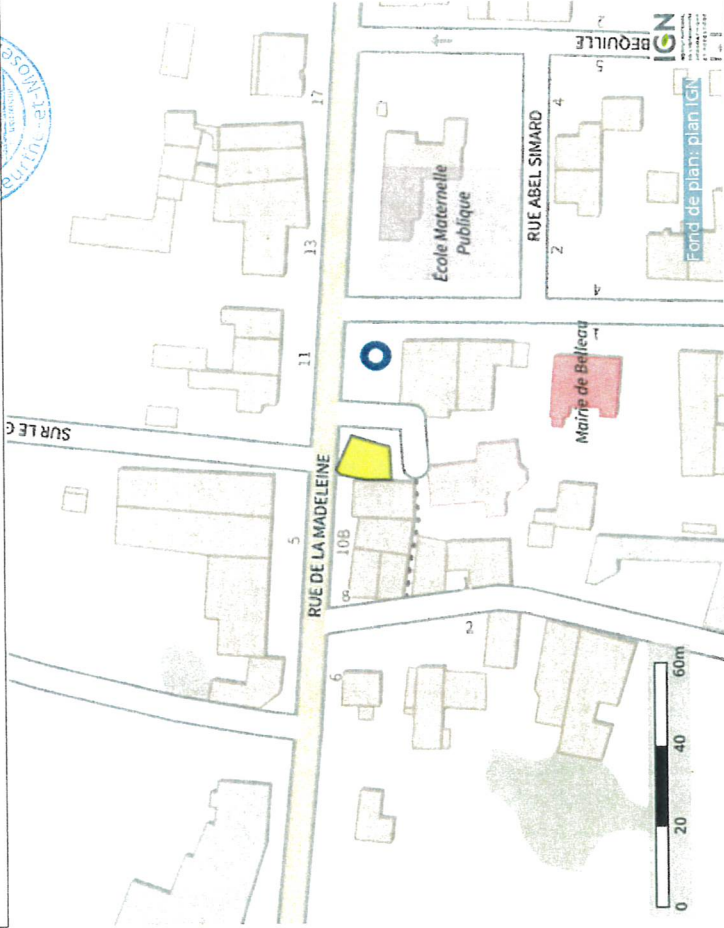

Coordonnées (Lambert 93) du centre de la commune saisie :  
933513.6526241924

6863619.7803294305

Coordonnées (GPS) des sommets des polygones :

- 6,17958081274842 48,83039032490413
- 6,17959690600251 48,83039738759209
- 6,17970955878114 48,83036560548837
- 6,17967200785493 48,83028438446502
- 6,17956203728532 48,83028154283033
- 6,17956203728532 48,83033451308091
- 6,17958081274842 48,83039032490413

(PlanDetail\_Props\_v1.01)